

**CODICI**

Unità operativa	SWAG1
Numero scheda	453
Codice scheda	SWAG1-00453

STATO DELLA SCHEDA

Stato della scheda	0 - in lavorazione da parte del catalogatore
Pubblicabilità della scheda	0 - NO

QUALITÀ DEL DATO

Codice di qualità	0 - non collaudata
Tipo scheda	VeAC
Livello ricerca	C - catalogazione

CODICE UNIVOCO

Codice regione	03
Numero catalogo generale	CHIARA01
Ente schedatore	R03/ Biennali Afol Moda

OGGETTO**OGGETTO**

Definizione	borsa
Categoria	da cintura
Genere	femminile
Disponibilità del bene	reale

DATI PATRIMONIALI E COLLEZIONI**COLLEZIONI**

Nome del collezionista	Sodini, Chiara
Data ingresso del bene nella collezione	2016
Numero inventario bene nella collezione	CHIARA01

CRONOLOGIA**CRONOLOGIA GENERICA**

Fascia cronologica di riferimento	secc. XIX - XX
Frazione cronologica	fine/inizio

CRONOLOGIA SPECIFICA

Da	1890
A	1910
Motivazione cronologia	analisi stilistica

DEFINIZIONE CULTURALE**AMBITO SARTORIALE/PRODUZIONE**

Denominazione manifattura italiana
Motivazione dell'attribuzione tradizione orale

DATI TECNICI**MATERIA**

Fibra / materia metallo argentato
Tecnica fusione/ incisione
Colore argento

MATERIA

Fibra / materia cotone
Tecnica tessuto
Analisi velluto tagliato
Colore nero

FODERA/STRUTTURA INTERNA

Tipologia fodera interna
Fibra/ Materia vegetale
Tecnica tela
Colore nero

MISURE INGOMBRO

Lunghezza totale massima 29,5 cm
Larghezza totale massima 13,5 cm

DATI ANALITICI**DESCRIZIONE**

Oggetto Borsetta da cintura in velluto tagliato nero. Chiusura, catenelle (2 lunghe 11 cm) e attacco per cintura (6,5 cm) in metallo argentato, decorato con motivi floreali e rami fioriti. Il diametro della chiusura è di 12 cm. La fodera interna è in tela di fibra vegetale.

Notizie storico-critiche In uso già dalla fine del XIX secolo, insieme alle chatelaine, queste piccole borse, venivano agganciate in modo molto pratico alle cinture. Nella stessa epoca ne troviamo molte realizzate interamente in metallo sempre con una struttura simile, più o meno decorate.

CONSERVAZIONE**STATO DI CONSERVAZIONE**

Data 2020
Stato di conservazione buono
Indicazioni specifiche ossidazione della catenella di sinistra. Velluto leggermente consumato vicino all'apertura metallica.

RIADATTAMENTO/MODIFICA

Riferimento alla parte fodera interna
Descrizione intervento La fodera è stata probabilmente sostituita

FONTI E DOCUMENTI DI RIFERIMENTO**DOCUMENTAZIONE FOTOGRAFICA**

Codice univoco della risorsa SW_VeAC_SWAG1-00453_IMG-000000001



Genere documentazione allegata

Tipo fotografia digitale
Codice identificativo SWAG1-00453-0000000001
Didascalia fronte
Nome del file originale CHIARA_01.jpg

DOCUMENTAZIONE FOTOGRAFICA

Codice univoco della risorsa SW_VeAC_SWAG1-00453_IMG-0000000002



Genere documentazione allegata
Tipo fotografia digitale
Codice identificativo SWAG1-00453-0000000002
Didascalia dettaglio
Nome del file originale Schermata 2021-01-19 alle 12.14.28.png

DOCUMENTAZIONE FOTOGRAFICA

Codice univoco della risorsa SW_VeAC_SWAG1-00453_IMG-0000000003



Genere documentazione allegata
Tipo fotografia digitale
Codice identificativo SWAG1-00453-0000000003
Didascalia dettaglio fronte
Nome del file originale Schermata 2021-01-19 alle 12.14.34.png

DOCUMENTAZIONE FOTOGRAFICA

Codice univoco della risorsa SW_VeAC_SWAG1-00453_IMG-0000000004



Genere documentazione allegata
Tipo fotografia digitale
Codice identificativo SWAG1-00453-0000000004
Didascalia dettaglio retro
Nome del file originale Schermata 2021-01-19 alle 12.14.42.png

DOCUMENTAZIONE FOTOGRAFICA

Codice univoco della risorsa SW_VeAC_SWAG1-00453_IMG-0000000005



Genere documentazione allegata
Tipo fotografia digitale
Codice identificativo SWAG1-00453-0000000005
Didascalia aperta
Nome del file originale Schermata 2021-01-19 alle 12.14.48.png

DOCUMENTAZIONE FOTOGRAFICA

Codice univoco della risorsa SW_VeAC_SWAG1-00453_IMG-0000000006

Genere documentazione allegata
Tipo fotografia digitale
Codice identificativo SWAG1-00453-0000000006
Didascalia tela interna
Nome del file originale Schermata 2021-01-19 alle 12.14.55.png

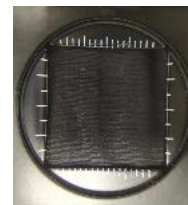

DOCUMENTAZIONE FOTOGRAFICA

Codice univoco della risorsa SW_VeAC_SWAG1-00453_IMG-0000000007

Genere documentazione allegata
Tipo fotografia digitale
Codice identificativo SWAG1-00453-0000000007
Didascalia velluto
Nome del file originale Schermata 2021-01-19 alle 12.14.21.png

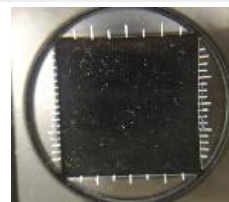

BIBLIOGRAFIA

Genere bibliografia di confronto
Indirizzi bibliografici di rete <https://www.metmuseum.org/art/collection/search/157017>

BIBLIOGRAFIA

Genere bibliografia di confronto
Indirizzi bibliografici di rete <https://philamuseum.org/collections/permanent/91845.html>

BIBLIOGRAFIA

Genere bibliografia di confronto
Indirizzi bibliografici di rete <https://www.metmuseum.org/art/collection/search/117311>

BIBLIOGRAFIA

Genere bibliografia di confronto
Indirizzi bibliografici di rete <https://www.metmuseum.org/art/collection/search/156971>

BIBLIOGRAFIA

Genere bibliografia di confronto

BIBLIOGRAFIA

Genere bibliografia di confronto
Autore Clark, Judith
Titolo libro o rivista Handbags: the making of a museum
Anno di edizione 2012

MOSTRE

Titolo AFOL COLOMBO

COMPILAZIONE

COMPILAZIONE

Anno di redazione 2020
Nome Broglio, Carlotta
Ente compilatore Biennali Afol Moda
Referente scientifico Bovenzi, Gian Luca
Referente scientifico Marshall, Susan

ANNOTAZIONI

Osservazioni Borsetta da cintura in velluto tagliato in fibra vegetale di colore nero. Catenelle e attacco per cintura in metallo argentato. Chiusura in metallo argentato decorato con motivi floreali e rami fioriti. La fodera interna è in tela di fibra vegetale.

GESTIONE SCHEDA**ABILITAZIONI ATTUALI**

Abilitazioni attuali - denominazione ente Biennali Afol Moda
Abilitazioni attuali - denominazione progetto 2020 - Catalogazione Biennali Afol Moda
Abilitazioni attuali - data - da 2020/11/05
Abilitazioni attuali - ora - da 14:20

CREAZIONE SCHEDA

Creazione scheda - denominazione ente Biennali Afol Moda
Creazione scheda - denominazione progetto 2020 - Catalogazione Biennali Afol Moda
Creazione scheda - denominazione utente BROGLIO, CARLOTTA
Creazione scheda - data 2020/11/05
Creazione scheda - ora 14.20

ULTIMA MODIFICA SCHEDA

Ultima modifica - denominazione ente Biennali Afol Moda
Ultima modifica - denominazione progetto 2020 - Catalogazione Biennali Afol Moda
Ultima modifica - denominazione utente BROGLIO, CARLOTTA
Ultima modifica - data 2021/02/06
Ultima modifica - ora 18.48