

**CODICI**

Unità operativa	SWAG1
Numero scheda	463
Codice scheda	SWAG1-00463

**STATO DELLA SCHEDA**

Stato della scheda	0 - in lavorazione da parte del catalogatore
Pubblicabilità della scheda	0 - NO

**QUALITÀ DEL DATO**

Codice di qualità	0 - non collaudata
Tipo scheda	VeAC

**CODICE UNIVOCO**

Codice regione	03
Numero catalogo generale	CHIARA08
Ente schedatore	R03/ Biennali Afol Moda

**OGGETTO****OGGETTO**

Definizione	borsa
Genere	femminile
Disponibilità del bene	reale

**QUANTITÀ**

Numero	1
--------	---

**DATI PATRIMONIALI E COLLEZIONI****COLLEZIONI**

Denominazione	collezione Chiara Sodini
Nome del collezionista	Sodini, Chiara
Data ingresso del bene nella collezione	2017

**CRONOLOGIA****CRONOLOGIA GENERICA**

Fascia cronologica di riferimento	sec. XX
Frazione cronologica	prima metà

**CRONOLOGIA SPECIFICA**

Da	1920
Validità	ca.
A	1930
Validità	ca.

**Motivazione cronologia** analisi stilistica

## DEFINIZIONE CULTURALE

### AMBITO SARTORIALE/PRODUZIONE

**Denominazione** manifattura europea  
**Motivazione dell'attribuzione** luogo di ritrovamento

## DATI TECNICI

### MATERIA

**Fibra / materia** seta  
**Tecnica** tessuto  
**Analisi** velluto tagliato  
**Colore** nero

### MATERIA

**Fibra / materia** lega metallica  
**Tecnica** fusione  
**Colore** Oro

### FODERA/STRUTTURA INTERNA

**Tipologia** fodera interna  
**Fibra/ Materia** seta  
**Tecnica** raso  
**Colore** rosa

### MISURE INGOMBRO

**Lunghezza totale massima** 20,5 cm  
**Larghezza totale massima** 29 cm

## DATI ANALITICI

### DESCRIZIONE

#### Oggetto

Borsa a sacchetto, dotata di catenella, in velluto di seta tagliato ad un corpo color nero. Il pezzo presenta una chiusura in lega di metallo dorato decorato da una stampigliatura a motivi di girali stilizzate lungo il lato orizzontale, a conchiglie intervallate da motivi geometrici mistilinei lungo un lato verticale, e una merlatura decorata con marcasiti (in parte mancanti) e bordata esternamente di pigmento nero sul lato opposto. La cerniera è cucita al velluto per mezzo di un filato che imita il metallo. La borsa, all'altezza della cerniera, presenta una fitta arricciatura. L'apertura è favorita da una pietra nera (probabilmente in vetro) montata al centro della cerniera. Il pezzo è internamente foderato di raso rosa; lungo i bordi interni della chiusura corre una fila di fiori realizzati con piccoli nastri in taffetas di differenti colori (verde, rosso, azzurro, giallo e lilla).

### STRUTTURA ELEMENTI

**Tipologia chiusura/ allacciatura** cerniera a scatto in metallo

#### Cuciture

a mano su tutto il capo con filato di seta nero e rosa, rispettivamente per il velluto e per la fodera; filato che imita il metallo per la cucitura che corre intorno alla cerniera

### ELEMENTI DECORATIVI E/O APPLICATI

**Tipologia** ricamo in applicazione  
**Materia / Colore** seta/rosso, azzurro, verde, giallo, lilla  
**Motivi** floreali  
**Posizione** internamente alla fodera lungo il perimetro dell'allacciatura

Il modello di questa borsa ricorre spesso nelle riviste di moda e nei cataloghi dei grandi magazzini del secondo decennio del Novecento (si veda bibliografia di confronto) declinata secondo i più disparati materiali, dal velluto, alle perline,

### Notizie storico-critiche

alla pelle. Per manufatti simili si veda il catalogo del MET al numero di inventario 1977.63.13a-c, e il catalogo del LACMA al numero di inventario AC1999.208.1.1-.2.

## CONSERVAZIONE

### STATO DI CONSERVAZIONE

<b>Riferimento alla parte</b>	oggetto intero
<b>Data</b>	2020
<b>Stato di conservazione</b>	buono
<b>Indicazioni specifiche</b>	Il pezzo presenta scuciture lungo il perimetro della chiusura e alcuni marcasiti mancanti (10 su 28) lungo il bordo esterno della cerniera

## FONTI E DOCUMENTI DI RIFERIMENTO

### DOCUMENTAZIONE FOTOGRAFICA

**Codice univoco della risorsa** SW\_VeAC\_SWAG1-00463\_IMG-000000011



**Genere** documentazione allegata  
**Tipo** fotografia digitale  
**Data** 2020/11/09  
**Codice identificativo** SWAG1-00463-000000011  
**Nome del file originale** CHIARA08\_1\_CS.jpg

### DOCUMENTAZIONE FOTOGRAFICA

**Codice univoco della risorsa** SW\_VeAC\_SWAG1-00463\_IMG-000000012



**Genere** documentazione allegata  
**Tipo** fotografia digitale  
**Data** 2020/11/09  
**Codice identificativo** SWAG1-00463-000000012  
**Nome del file originale** CHIARA08\_2\_CS.jpg

### DOCUMENTAZIONE FOTOGRAFICA

**Codice univoco della risorsa** SW\_VeAC\_SWAG1-00463\_IMG-000000004



**Genere** documentazione allegata  
**Tipo** fotografia digitale  
**Autore** Fabiano, Francesca  
**Data** 2020/11/05  
**Codice identificativo** SWAG1-00463-000000004  
**Nome del file originale** 5479FDF9-7271-41BB-8841-5D1C9D9EB86B.jpeg

### DOCUMENTAZIONE FOTOGRAFICA

**Codice univoco della risorsa**

SW\_VeAC\_SWAG1-00463\_IMG-0000000005

**Genere** documentazione allegata  
**Tipo** fotografia digitale  
**Autore** Fabiano, Francesca  
**Data** 2020/11/05  
**Codice identificativo** SWAG1-00463-0000000005  
**Nome del file originale** 2D49DB59-1620-48FA-B886-A3949DDA2AAE.jpeg

**DOCUMENTAZIONE FOTOGRAFICA**

**Codice univoco della risorsa** SW\_VeAC\_SWAG1-00463\_IMG-0000000006

**Genere** documentazione allegata  
**Tipo** fotografia digitale  
**Autore** Fabiano, Francesca  
**Data** 2020/11/05  
**Codice identificativo** SWAG1-00463-0000000006  
**Nome del file originale** 9CBDE3E0-C7E2-4B6D-89FC-3841F05E75A3.jpeg

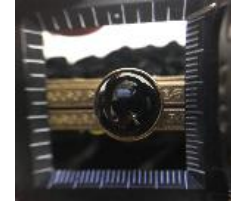
**DOCUMENTAZIONE FOTOGRAFICA**

**Codice univoco della risorsa** SW\_VeAC\_SWAG1-00463\_IMG-0000000007

**Genere** documentazione allegata  
**Tipo** fotografia digitale  
**Autore** Fabiano, Francesca  
**Data** 2020/11/05  
**Codice identificativo** SWAG1-00463-0000000007  
**Nome del file originale** 62663115-8363-4269-BE5D-6708FA4E3C04.jpeg

**DOCUMENTAZIONE FOTOGRAFICA**

**Codice univoco della risorsa** SW\_VeAC\_SWAG1-00463\_IMG-0000000008

**Genere** documentazione allegata  
**Tipo** fotografia digitale  
**Autore** Fabiano, Francesca  
**Data** 2020/11/05  
**Codice identificativo** SWAG1-00463-0000000008  
**Nome del file originale** D0EA35B1-1885-4D3D-9377-E172C358E5CC.jpeg

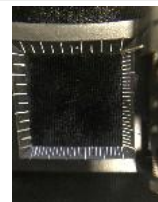
**DOCUMENTAZIONE FOTOGRAFICA**

**Codice univoco della risorsa**

SW\_VeAC\_SWAG1-00463\_IMG-000000009

**Genere**

documentazione allegata

**Tipo**

fotografia digitale

**Autore**

Fabiano, Francesca

**Data**

2020/11/05

**Codice identificativo**

SWAG1-00463-000000009

**Nome del file originale**

6D180FC2-A9B9-4DCE-BB22-4AA35B3FF041.jpeg

**DOCUMENTAZIONE FOTOGRAFICA****Codice univoco della risorsa**

SW\_VeAC\_SWAG1-00463\_IMG-000000010

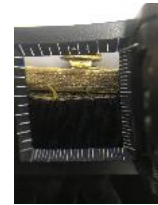
**Genere**

documentazione allegata

**Tipo**

fotografia digitale

**Autore**

Fabiano, Francesca

**Data**

2020/11/05

**Codice identificativo**

SWAG1-00463-000000010

**Nome del file originale**

3F5DA9EF-423F-4B4F-9246-87A0812F7326.jpeg

**BIBLIOGRAFIA****Genere**

bibliografia di confronto

**Titolo libro o rivista**

Vogue

**Anno di edizione**

1922

**V., pp., nn.**

39

**Indirizzi bibliografici di rete**<https://gallica.bnf.fr/ark:/12148/bpt6k65386491/f49.item>**BIBLIOGRAFIA****Genere**

bibliografia di confronto

**Titolo libro o rivista**

Vogue

**Anno di edizione**

1924-25

**V., pp., nn.**

121

**Indirizzi bibliografici di rete**[http://bctwww.comperio.it/elisa\\_ricci/immagini/La%20Rinascence%20-%20Milano/autunno%20inverno%201924-25/064.html](http://bctwww.comperio.it/elisa_ricci/immagini/La%20Rinascence%20-%20Milano/autunno%20inverno%201924-25/064.html)**BIBLIOGRAFIA****Genere**

bibliografia di confronto

**Titolo libro o rivista**

La Rinascente

**Anno di edizione**

1923-24

**V., pp., nn.**

92

**Indirizzi bibliografici di rete**[https://archives.rinascente.it/it/funds/raccolta\\_bertarelli?item=2337&pdf\\_viewer=true](https://archives.rinascente.it/it/funds/raccolta_bertarelli?item=2337&pdf_viewer=true)**BIBLIOGRAFIA****Genere**

bibliografia di confronto

**Indirizzi bibliografici di rete**<https://www.metmuseum.org/art/collection/search/83975?searchField=All&sortBy=Relevance&when=A.D.+1900-present&ft=Bag&offset=360&rpp=20&pos=367>**BIBLIOGRAFIA****Genere**

bibliografia di confronto

**Indirizzi bibliografici di rete**<https://collections.lacma.org/node/198095>

<b>MOSTRE</b>	
<b>Titolo</b>	AFOL COLOMBO
<b>COMPILAZIONE</b>	
<b>COMPILAZIONE</b>	
<b>Anno di redazione</b>	2020
<b>Nome</b>	Fabiano, Francesca
<b>Ente compilatore</b>	Biennali Afol Moda
<b>Referente scientifico</b>	Bovenzi, Gian Luca
<b>Referente scientifico</b>	Marshall, Susan
<b>ANNOTAZIONI</b>	
<b>Osservazioni</b>	Borsa a sacchetto in velluto di seta nera dotata di catenella e chiusura con cerniera a scatto.
<b>GESTIONE SCHEDA</b>	
<b>ABILITAZIONI ATTUALI</b>	
<b>Abilitazioni attuali - denominazione ente</b>	Biennali Afol Moda
<b>Abilitazioni attuali - denominazione progetto</b>	2020 - Catalogazione Biennali Afol Moda
<b>Abilitazioni attuali - data - da</b>	2020/11/05
<b>Abilitazioni attuali - ora - da</b>	17:03
<b>CREAZIONE SCHEDA</b>	
<b>Creazione scheda - denominazione ente</b>	Biennali Afol Moda
<b>Creazione scheda - denominazione progetto</b>	2020 - Catalogazione Biennali Afol Moda
<b>Creazione scheda - denominazione utente</b>	FABIANO, FRANCESCA
<b>Creazione scheda - data</b>	2020/11/05
<b>Creazione scheda - ora</b>	17.03
<b>ULTIMA MODIFICA SCHEDA</b>	
<b>Ultima modifica - denominazione ente</b>	Biennali Afol Moda
<b>Ultima modifica - denominazione progetto</b>	2020 - Catalogazione Biennali Afol Moda
<b>Ultima modifica - denominazione utente</b>	FABIANO, FRANCESCA
<b>Ultima modifica - data</b>	2021/02/07
<b>Ultima modifica - ora</b>	16.44