

**CODICI**

Unità operativa	SWAG1
Numero scheda	489
Codice scheda	SWAG1-00489

**STATO DELLA SCHEDA**

Stato della scheda	0 - in lavorazione da parte del catalogatore
Pubblicabilità della scheda	0 - NO

**QUALITÀ DEL DATO**

Codice di qualità	0 - non collaudata
Tipo scheda	VeAC
Livello ricerca	C - catalogazione

**CODICE UNIVOCO**

Codice regione	03
Numero catalogo generale	GI-CH13
Ente schedatore	R03/ Biennali Afol Moda
Ente competente	S27

**RELAZIONI****STRUTTURA COMPLESSA**

Livello	0
---------	---

**OGGETTO****OGGETTO**

Definizione	chatelaine
Funzione / occasione	da ballo
Genere	femminile
Definizione storica / commerciale	châtelaine da ballo
Disponibilità del bene	reale

**QUANTITÀ**

Numero	1
--------	---

**DATI PATRIMONIALI E COLLEZIONI****COLLEZIONI**

Denominazione	Collezione AbitiAntichi.it
Nome del collezionista	Colombo, Camilla
Data ingresso del bene nella collezione	2008
Numero inventario bene nella collezione	GI-CH13
Specifiche e note	Provenienza: mercato antiquario francese (Fonte orale: Camilla Colombo).

**CRONOLOGIA****CRONOLOGIA GENERICA**

**Fascia cronologica di riferimento** secc. XIX-XX

**CRONOLOGIA SPECIFICA**

**Da** 1890  
**Validità** post  
**A** 1915  
**Validità** ante  
**Motivazione cronologia** analisi stilistica

**DEFINIZIONE CULTURALE****AMBITO SARTORIALE/PRODUZIONE**

**Denominazione** manifattura francese  
**Riferimento all'intervento** disegno e produzione  
**Motivazione dell'attribuzione** punzone

**DATI TECNICI****MATERIA**

**Fibra / materia** lega metallica dorata  
**Tecnica** fusione a stampo  
**Colore** oro  
**Decorazione** motivi antropomorfi e naturalistici floreali/vegetali  
**Tecnica di produzione** lavorazione meccanica

**MISURE BASE**

**Lunghezza totale parte anteriore** cm 26

**DATI ANALITICI****DESCRIZIONE**

**Oggetto** Chatelaine inglese da cucito, databile tra il 1892 ed il primo quarto del XX secolo. Realizzata completamente in argento, con metodo dello stampo a fusione, presenta sul fronte complesse decorazioni a sbalzo e cesello. Dimensioni totali: lunghezza 39 cm, larghezza 6 cm, profondità 1.6 cm. La linguetta (7.5 cm per 1.5 cm) presente sulla sommità serve per agganciarla alla cintura, e ad essa è saldata una piastra rotonda raffigurante un putto ed elementi vegetali (2.5 cm di diametro per 2 cm di altezza). Da questo elemento si diramano due catenelle che la collegano ad altre due piastre con raffigurati, al loro interno, dei putti che giocano sotto dei tralci di vite. La prima misura 5 cm di diametro, mentre quella sottostante è più grande di un centimetro. Da quest'ultima a sua volta si diramano 5 catenelle cui sono appesi diversi oggetti da cucito. Alla fine della prima catena (lunga 5 cm) è fissato un astuccio (6 cm di lunghezza) contenente le forbici originali (cm 9X4). Alla seconda catena (lunga 6 cm) è appeso un porta matita cilindrico (6 cm) con all'interno un lapis affilato. Attaccato alla terza catena (lunga 7 cm) troviamo invece un porta metro a nastro, mentre alla quarta (lunga 6.5 cm) è collegato un porta ditale, internamente foderato di velluto blu. Infine alla quinta catena, lunga 6.5 cm, è agganciato un taccuino formato da due piastre rettangolari (5.3 cm per 4 cm) con all'interno dei fogli ingialliti di carta recanti annotazioni scritte in lingua inglese (non decifrabili).

**STEMMI, EMBLEMI, MARCHI**

**Classe di appartenenza** marchio stampato  
**Posizione** carnet da ballo (davanti e retro)  
**Descrizione** Royal Dépôté (marchio di registrazione usato in Francia agli inizi del 1900).

**STEMMI, EMBLEMI, MARCHI**

**Classe di appartenenza** marchio stampato

<b>Posizione</b>	Retro del carnet da ballo
<b>Descrizione</b>	Deposè
<b>Notizie storico-critiche</b>	La chatelaine è un accessorio femminile nato per scopi funzionali e decorativi. In periodo vittoriano le chatelaine si agganciavano alla cintura, ed erano principalmente indossate da governanti e in generale da tutte le donne che avevano necessità di tenere a portata di mano chiavi, forbici, denaro o altri oggetti di valore. Le chatelaine venivano prodotte in vari materiali : simili all'oro (in ottone, princiabecco), in argento o in acciaio. Potevano raggiungere dimensioni ragguardevoli tanto che alcune riviste satiriche come Punch già a metà Ottocento ne ridicolizzarono l'uso. Esistevano in commercio vari modelli: da sarta, da infermiera, da sport, da ballo. Nello specifico questa ultima tipologia prevedeva l'aggiunta di piccoli oggetti come un carnet da ballo e matita, bottigliette di profumo, portacipria con decorazioni floreali. Esempari coevi alla chatelaine da ballo da noi analizzata sono presenti nella collezione del V&A Museum e in vendita on line nei siti di varie case d'asta europee (dettagli in note bibliografiche).

**CONSERVAZIONE****STATO DI CONSERVAZIONE**

<b>Riferimento alla parte</b>	intero oggetto
<b>Data</b>	2020/12/28
<b>Stato di conservazione</b>	buono
<b>Indicazioni specifiche</b>	Abrasioni del metallo in alcuni punti a causa dell'utilizzo. Taccuino privo degli originali fogli di carta e matita. Il fatto che sia presente un cammeo implica che questo era un oggetto di valore che il proprietario desiderava continuare a indossare, sostituendo un oggetto con un altro in caso di smarrimento o rottura di una parte.

**FONTI E DOCUMENTI DI RIFERIMENTO****DOCUMENTAZIONE FOTOGRAFICA**

<b>Codice univoco della risorsa</b>	SW_VeAC_SWAG1-00489_IMG-0000000012
<b>Genere</b>	documentazione allegata
<b>Tipo</b>	fotografia digitale a colori
<b>Autore</b>	Sodini, Chiara
<b>Data</b>	2020/12/28
<b>Codice identificativo</b>	SWAG1-00489-0000000012
<b>Nome del file originale</b>	GICH05-1.jpeg

**DOCUMENTAZIONE FOTOGRAFICA**

<b>Codice univoco della risorsa</b>	SW_VeAC_SWAG1-00489_IMG-0000000002
<b>Genere</b>	documentazione allegata
<b>Codice identificativo</b>	SWAG1-00489-0000000002
<b>Nome del file originale</b>	123546433_2713308538892864_1361385999249619584_o.jpg

**DOCUMENTAZIONE FOTOGRAFICA**

**Codice univoco della risorsa**

SW\_VeAC\_SWAG1-00489\_IMG-000000003

**Genere** documentazione allegata**Codice identificativo** SWAG1-00489-000000003**Nome del file originale** 123546433\_2713308938892824\_8509568802127686479\_o.jpg**DOCUMENTAZIONE FOTOGRAFICA****Codice univoco della risorsa** SW\_VeAC\_SWAG1-00489\_IMG-000000004**Genere** documentazione allegata**Codice identificativo** SWAG1-00489-000000004**Nome del file originale** 123549070\_2713308468892871\_1133407559522488466\_o.jpg**DOCUMENTAZIONE FOTOGRAFICA****Codice univoco della risorsa** SW\_VeAC\_SWAG1-00489\_IMG-000000005**Genere** documentazione allegata**Codice identificativo** SWAG1-00489-000000005**Nome del file originale** 123569124\_2713309128892805\_2815441041021374361\_o.jpg**DOCUMENTAZIONE FOTOGRAFICA****Codice univoco della risorsa** SW\_VeAC\_SWAG1-00489\_IMG-000000006**Genere** documentazione allegata**Codice identificativo** SWAG1-00489-000000006**Nome del file originale** 123580469\_2713308778892840\_103256052037955941\_o.jpg**DOCUMENTAZIONE FOTOGRAFICA****Codice univoco della risorsa** SW\_VeAC\_SWAG1-00489\_IMG-000000007**Genere** documentazione allegata**Codice identificativo** SWAG1-00489-000000007**Nome del file originale** 123591882\_2713308648892853\_1837657590261124483\_o.jpg**DOCUMENTAZIONE FOTOGRAFICA**

**Codice univoco della risorsa**

SW\_VeAC\_SWAG1-00489\_IMG-000000008

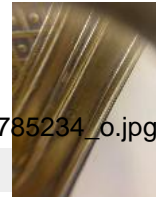
**Genere** documentazione allegata**Codice identificativo** SWAG1-00489-000000008**Nome del file originale** 123640380\_2713308642226187\_5589268939075785234\_o.jpg**DOCUMENTAZIONE FOTOGRAFICA****Codice univoco della risorsa** SW\_VeAC\_SWAG1-00489\_IMG-000000009**Genere** documentazione allegata**Codice identificativo** SWAG1-00489-000000009**Nome del file originale** 123718132\_2713309085559476\_6241142758842582278\_o.jpg**DOCUMENTAZIONE FOTOGRAFICA****Codice univoco della risorsa** SW\_VeAC\_SWAG1-00489\_IMG-000000010**Genere** documentazione allegata**Codice identificativo** SWAG1-00489-000000010**Nome del file originale** 123730227\_2713308808892837\_5497443823408275650\_o.jpg**DOCUMENTAZIONE FOTOGRAFICA****Genere** documentazione esistente**DOCUMENTAZIONE FOTOGRAFICA****Codice univoco della risorsa** SW\_VeAC\_SWAG1-00489\_IMG-000000011**Genere** documentazione allegata**Codice identificativo** SWAG1-00489-000000011**Nome del file originale** Chatelain 2.jpg**BIBLIOGRAFIA****Indirizzi bibliografici di rete** <https://collections.vam.ac.uk/item/O1114005/chatelaine/>**Indirizzi bibliografici di rete** <https://www.coutaubegarie.com/lot/9821/1934630>**Indirizzi bibliografici di rete** <https://www.langantiques.com/university/chatelaine/>**MOSTRE****Titolo** AFOL COLOMBO**COMPILAZIONE****COMPILAZIONE****Anno di redazione** 2020**Nome** Sodini, Chiara**Ente compilatore** Biennali Afol Moda**Data del sopralluogo** 2020/12/28

**Funzionario responsabile** Gigante, Rita

#### ANNOTAZIONI

**Osservazioni** Descrizione breve: Châtelaine francese da ballo, in lega metallica dorata, databile tra la fine del XIX secolo e gli inizi del XX secolo

#### GESTIONE SCHEDA

##### ABILITAZIONI ATTUALI

**Abilitazioni attuali - denominazione ente** Biennali Afol Moda  
**Abilitazioni attuali - denominazione progetto** 2020 - Catalogazione Biennali Afol Moda  
**Abilitazioni attuali - data - da** 2020/12/09  
**Abilitazioni attuali - ora - da** 14:42

##### CREAZIONE SCHEDA

**Creazione scheda - denominazione ente** Biennali Afol Moda  
**Creazione scheda - denominazione progetto** 2020 - Catalogazione Biennali Afol Moda  
**Creazione scheda - denominazione utente** KULLA, KLODIANA  
**Creazione scheda - data** 2020/12/09  
**Creazione scheda - ora** 14.42

##### ULTIMA MODIFICA SCHEDA

**Ultima modifica - denominazione ente** Biennali Afol Moda  
**Ultima modifica - denominazione progetto** 2020 - Catalogazione Biennali Afol Moda  
**Ultima modifica - denominazione utente** COLOMBO, CAMILLA  
**Ultima modifica - data** 2021/10/06  
**Ultima modifica - ora** 13.25